

Uso y convivencia en Estacionamiento



CPA
Centro de Padres y Apoderados
Deutsche Schule - Colegio Alemán
SANKT THOMAS MORUS



Estimados padres y apoderados

El colegio cuenta con dos estacionamientos de exclusivo uso para trámites y actividades relacionadas con el quehacer del Colegio, quedando descartado cualquier otro tipo de uso alternativo, ya sea uso personal, familiar u otro ajeno a la actividad del colegio

El acceso general de vehículos al Colegio es permitido solo a aquellos automóviles identificados con autoadhesivo-insignia del Colegio, el cual debe estar pegado en el parabrisas frontal del vehículo, lado derecho inferior.

Estacionamiento de Pedro de Valdivia.

Es utilizado prioritariamente por docentes y administrativos del Colegio (estacionamientos), durante la jornada educacional.

Durante el horario de la tarde y existiendo disponibilidad de estacionamientos, se procederá a disponer de ellos para el uso de Padres y Apoderados en actividad en el colegio y previo corroborar se disponga del autoadhesivo identificadorio vehicular disponible a la vista.

Estacionamiento de Juana de Arco.

Es utilizado por padres-apoderados para dejar y retirar a sus hijos (vehículos en tránsito) así como también para el caso de apoderados en situación de trámite, en dependencias del Colegio.

En ambos casos, se deberá dar cumplimiento al requisito de autoadhesivo identificadorio visible, en el parabrisas frontal del automóvil. Además, los apoderados en trámite, deberán avisar su llegada al guardia de turno, ubicado/a en caseta de acceso a sector Juana de Arco y luego acceder al Colegio, caminando por vereda de Juana de Arco, hasta la entrada de Pedro de Valdivia 320, lugar donde se realizará el control de identificación.

Horario Juana de Arco: desde 07:30 AM hasta las 08:30AM y desde las 12:00 hasta las 18:00 horas en punto.

Las necesidades de estacionamiento, posterior a esa hora deben ser cubiertas por los estacionamientos subterráneos en calle Pedro de Valdivia 320 y solo para vehículos identificados con autoadhesivo institucional.

Padres nuevos, postulantes o equivalentes (sin autoadhesivo), serán recibidos en estacionamiento de visitas disponibles en Pedro Valdivia # 320, previa coordinación o aviso a/de Rectoría y/o a recepción, para permitir acceso vehicular controlado.

Los vehículos de transporte escolar se estacionan en zona marcada para ello (uso exclusivo) y donde podrán permanecer hasta máximo 30 minutos, sin alumnos en su interior.

Para el buen funcionamiento del estacionamiento de Juana de Arco, se solicita el máximo apoyo y colaboración a los padres, de modo de mantener una fluida circulación de los vehículos, tomando conciencia que detrás viene(n) otro(s) vehículo(s) que también necesitan dejar/tomar alumnos. La circulación expedita y fluida, depende de esta toma de conciencia. Se agradece revisar de modo auto-responsable, nuestra participación en el uso de este reducido espacio común.

El estacionamiento cuenta con espacio para estacionar, espacio de circulación de vehículos, que es solo para detenerse con el chofer a bordo, y espacio peatonal.

- Estacione de manera acuatado ya que esto comprobadamente da mayor seguridad ya que el conductor mira en el mismo sentido que maneja o en paralelo, dependiendo de la mejor forma de ocupar el espacio disponible.

- El espacio de circulación, es para facilitar el tránsito en la mañana al dejar a los niños y en la tarde al retirarlos. En la mañana si necesita tiempo para despedirse y sacar mochilas, use el espacio para estacionar, así permite que los demás apoderados puedan circular con mayor rapidez. Al retirar a los alumnos use el espacio de circulación sólo si se queda dentro del vehículo, por si se requiere que mueva el vehículo. Si se generan espacio por favor aprovéchelos para dar oportunidad a otros apoderados para que puedan ingresar con su vehículo.

- Existe una vereda de paso peatonal, úsela y enseñe a sus hijos a usarla, está para su seguridad y la de los niños.

- El recorrido de circulación de los vehículos es de izquierda a derecha, no entre contra el transito ni acortando camino, sea respetuoso con los demás.

Tenga un buen trato y respeto con sus pares, alumnos y guardias.

No todos los cursos salen en la misma hora, se pueden atrasar, tenga un poco de comprensión. Si hoy su hijo salió temprano puede que mañana no, tenga un poco de paciencia y respeto por los demás, trate de no entorpecer la salida circulando si se lo requiere y respete a quien está esperando a su hijo o subiéndolo al vehículo. Recuerde que todo lo que ven nuestros hijos lo aprenden.

En días de lluvia los más pequeños son retirados en la sala, lo que demora un poco más la salida. Tenga paciencia, su hijo también estuvo en nivel inicial. Son solo unos minutos más.

Si todos nos entendemos y nos facilitamos las cosas, les estaremos dando un buen ejemplo a los alumnos, nuestros hijos. Tendremos una día más agradable y una sana convivencia.

ACCESO PEATONAL

NO ESTACIONAR

FURGONES ESCOLARES

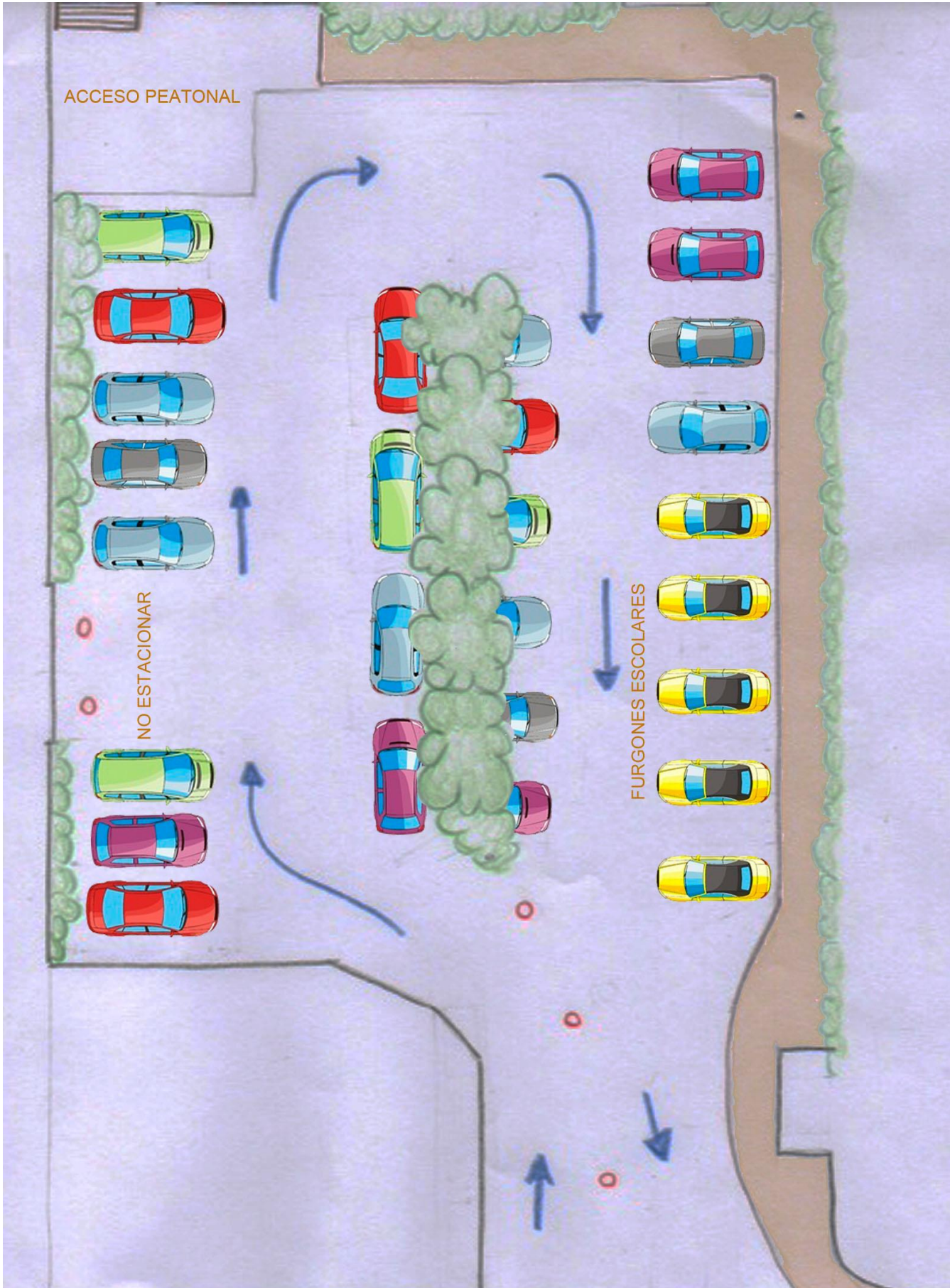

Acceso peatonal

Juana de Arco

Este acceso peatonal es únicamente para el ingreso y retiro de alumnos, junto con el eventual acceso de personal del Colegio y/o personal de Casino. El resto de las personas (padres, apoderados y otros), deberán utilizar el acceso de Pedro de Valdivia 320, previo control de acceso y notificación de su visita.

El horario de vigilancia de profesores en el acceso peatonal de Juana de Arco será entre las 07:40 AM y las 08:10 AM y luego desde las 12:40 hrs. hasta las 15:30 hrs. en punto, de lunes a viernes, periodo durante el cual el acceso y salida alumnos será permitida.

Posterior a dicho horario, el acceso peatonal por Juana de Arco quedará cerrado con llave y solo se podrá acceder y salir del colegio, por Pedro de Valdivia # 320. Permanecerá operativo el estacionamiento vehicular de Juana de Arco, hasta las 18:00 hrs. en punto, permitiéndose el estacionamiento de los vehículos de transporte escolar, pero los encargados deberán retirar personalmente a los alumnos por el acceso principal que es Pedro de Valdivia. Después de las 18 horas, se cerrará el acceso vehicular a Juana de Arco, quedando como único acceso disponible al Colegio, la entrada de Pedro de Valdivia # 320, tanto para la circulación de las personas y los vehículos (alumnos, padres, apoderados, personal del colegio, etc.).

Pedro de Valdivia

Todos los padres, apoderados y la familia escolar en general, deberán acceder a las dependencias del Colegio por la entrada de Pedro de Valdivia # 320.

En esta entrada, se realizará el registro y control de ingreso al Colegio, para lo cual se solicitará una identificación válida. El/la guardia registrará los datos de la visita y se entregará una tarjeta (piocha) de uso obligatorio, en un lugar visible y anterior del cuerpo, lo cual permitirá acceder al área del colegio requerida. Adicionalmente, el/la guardia avisará por anexo telefónico a la recepción del 2º piso, sobre el arribo de la visita o en su defecto, a la persona de contacto directamente.

El acceso peatonal controlado al Colegio, funcionará en los horarios habituales y el servicio de guardia opera durante las 24 horas del día.



CPA

Centro de Padres y Apoderados
Deutsche Schule - Colegio Alemán
SANKT THOMAS MORUS